K3 Immobilien-Austria GmbH
Josef-Schwer-Gasse 9, A - 5020 Salzburg
mail: a.memic@k3-immo.at
web: www.k3-immo.eu
info: +43 676 556 23 64

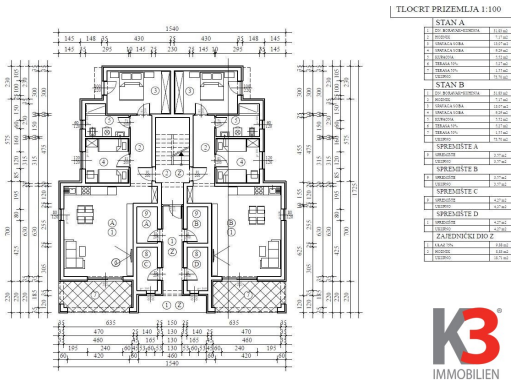

Kode :	52101
Lage :	Tar-Vabriga
Wohnfläche :	73.70 m2
Gartenfläche :	0 m2
Etage :	n/a
Anzahl der Zimmer :	3
Anzahl der Badezimmer :	1
Entfernung zum Zentrum :	500 m
Entfernung zum Meer :	3000 m
Baujahr :	2024
Energieeffizien :	Nicht bekannt
Klimaanlage :	Ja

Preis : 244.000 €

Zum Verkauf steht eine Wohnung im Erdgeschoss eines Mehrfamilienhauses mit 4 Wohneinheiten in der Stadt Tar, die 7 km von Poreč entfernt liegt. Das Gebäude liegt mitten im Zentrum, alle notwendigen Annehmlichkeiten sind zu Fuß erreichbar (Geschäft, Schule, Apotheke, Markt).
Die Wohnung im Erdgeschoss wird 73,70 m2 groß sein und aus 2 Schlafzimmern, einem Badezimmer und einem offenen Raum mit Küche, Esszimmer und Wohnzimmer bestehen.
Zur Wohnung gehören außerdem ein Abstellraum und 2 Parkplätze mit Ladesteckdose sowie ein Garten.

Unter der Ausstattung sind hervorzuheben: PVC-Tischlerei (dreischichtiges Glas) mit Jalousien und Moskitonetzen, elektrische Fußbodenheizung, Toshiba-Klimaanlagen, Safe...
Geplante Fertigstellung der Bauarbeiten am 31. Dezember 2024.

Imilien ID: H-0617