K3 Immobilien-Austria GmbH
Josef-Schwer-Gasse 9, A - 5020 Salzburg
mail: a.memic@k3-immo.at
web: www.k3-immo.eu
info: +43 676 556 23 64

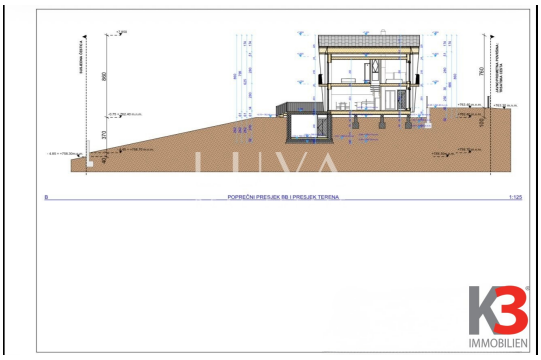

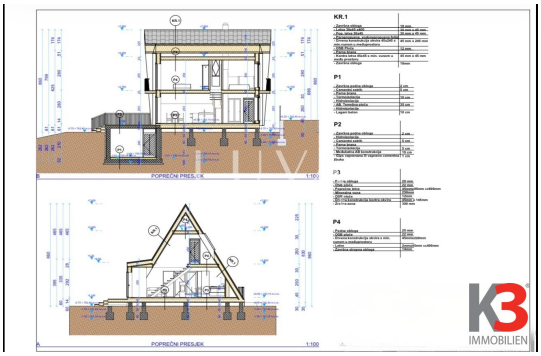

Kode :	50513801
Lage :	Ravna Gora
Wohnfläche :	800 m2
Grundstücksfläche :	0 m2
Energieeffizien :	Nicht bekannt

Preis : 100.000 €

Zum Verkauf steht ein 800 m² großes Baugrundstück mit rechtskräftiger Baugenehmigung, gelegen in der ruhigen und naturnahen Umgebung von Gorski Kotar, im Ort Stara Sušica. Diese Imilie bietet eine hervorragende Gelegenheit für den Bau eines Einfamilienhauses oder Ferienhauses, umgeben von Grün, frischer Luft und unberührter Natur, und ist dennoch gut an nahegelegene Städte und Verkehrsverbindungen angebunden. Vorteile • 800 m² Baugrundstück • rechtskräftige (finale) Baugenehmigung • vollständige und saubere Dokumentation • ruhige und private Lage • umgeben von Wald und Natur • ideal für ein Ferien- oder Einfamilienhaus Lage Stara Sušica liegt im Herzen von Gorski Kotar, einer Region, die für ihre unberührte Natur, saubere Luft und gute Anbindung an Zagreb und die Kvarner Region bekannt ist. Die Lage bietet die perfekte Balance zwischen Privatsphäre und Erreichbarkeit. Dank der rechtskräftigen Baugenehmigung kann der zukünftige Eigentümer ohne zusätzliche administrative Hürden sofort mit dem Bau beginnen. Für weitere rmationen oder zur Vereinbarung eines Besichtigungstermins stehen wir gerne zur Verfügung. Für weitere Fragen oder zur Besichtigung stehen wir Ihnen gerne zur Verfügung. Im Falle einer Vermittlung durch unsere Agentur fällt eine Provision an.