K3 Immobilien-Austria GmbH
Josef-Schwer-Gasse 9, A - 5020 Salzburg
mail: a.memic@k3-immo.at
web: www.k3-immo.eu
info: +43 676 556 23 64

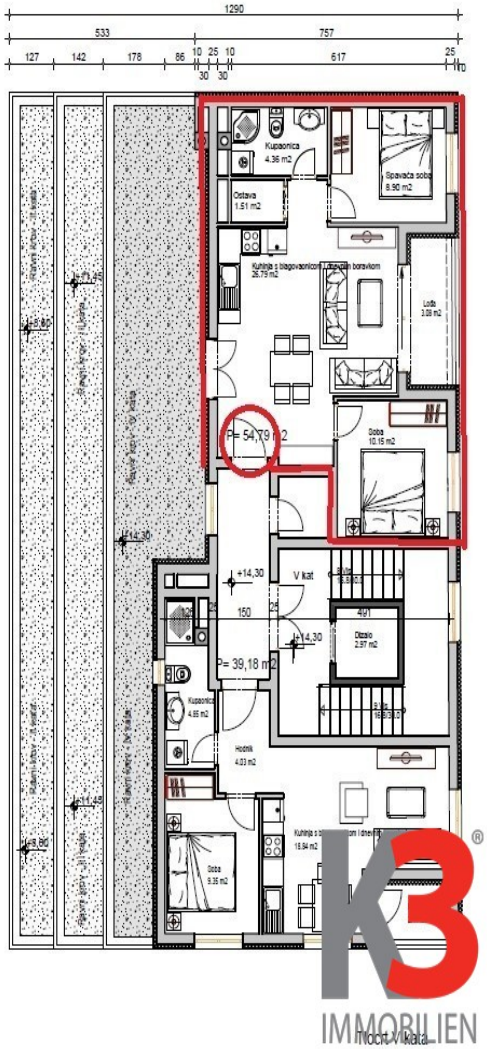

Kode :	17531
Lage :	Pula
Wohnfläche :	54.79 m2
Gartenfläche :	0 m2
Etage :	5
Anzahl der Etagen :	7
Anzahl der Zimmer :	2
Anzahl der Badezimmer :	1
Entfernung zum Zentrum :	1000 m
Entfernung zum Meer :	3000 m
Baujahr :	2024
Energieeffizien :	Nicht bekannt
Parkplatz :	Ja

Preis :	208.202 €

Neues Projekt im Bau, Pula!

Wir verkaufen eine zentrumsnahe Wohnung im 5. Stock eines neuen Wohnhauses.

Apartment A5 besteht aus einem Wohnzimmer mit Küche und Esszimmer, 2 Schlafzimmern, einem Badezimmer, einem Abstellraum und einer Loggia.

Für den Kauf eines Stellplatzes gibt es zwei Möglichkeiten:

- ein Außenparkplatz von 12,5 m2, erhältlich zum Preis von 14.000 Euro.
- ein überdachter Parkplatz von 15 m2, der zum Preis von 22.000 Euro erworben werden kann.

Die geplante Fertigstellung der Bauarbeiten ist im September 2024.

Für weitere rmationen kontaktieren Sie bitte: